

# Organigramm des Paul-Ehrlich-Instituts

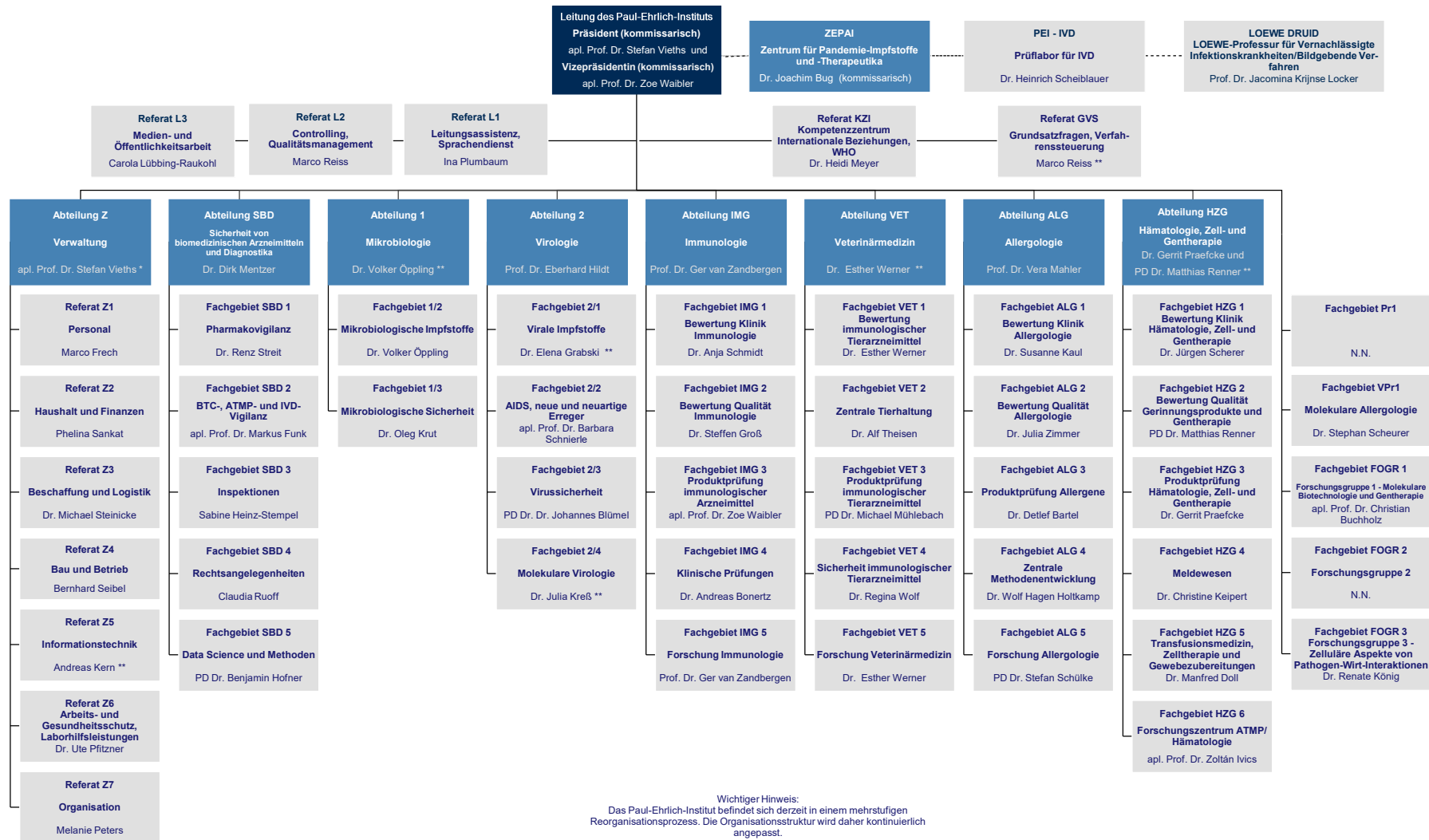



\* mit der Wahrnehmung der Geschäfte betraut  
\*\* in Vertretung  
--- für diese OE gelten besondere organisatorische  
Regelungen

## Gremien

### Personalrat

Dr. Frank Schuler

### Schwerbehindertenvertretung

Christoph Stärk

### Jugend- & Auszubildendenvertretung

N.N.

### Gleichstellungsbeauftragte

Brigitte Morgenroth

### Stellvertreter/-in

Daniela Wörner

Dr. Serife Günay-Winter

Samantha Jung

Dr. Kendra Schafti, Barbara  
Yutzy

## BEAUFTRAGTE PERSONEN

### Vertreter/in

<b>Betriebsbeauftragte für Gewässerschutz</b>	Dörte Gerhards	
<b>Ansprechpartnerin für Sponsoring</b>	Phelina Sankat	
<b>Ansprechperson für Korruptionsprävention</b>	Viviane Schiller	
<b>Beauftragte für Biologische Sicherheit</b>	Dr. Ute Pfitzner	Dr. Karl Knöpfle
<b>Beauftragter für besonders überwachungsbedürftige Abfälle</b>	Michael Klett	
<b>Beauftragte für den Haushalt</b>	Phelina Sankat	Dr. Ute Pfitzner, Marco Reiss
<b>Brandschutzbeauftragte</b>	Michael Klett, Ahmet Yildiz	
<b>Datenschutzbeauftragter</b>	Dr. Ulrich Krach	Miriam Liebl
<b>Fachkraft für Arbeitssicherheit</b>	Dörte Gerhards, Dr. Karl Knöpfle	
<b>Forschungsbeauftragter</b>	PD Dr. Stephan Steckelbroeck	apl. Prof. Dr. Gerald G.Schumann
<b>Gefahrgutbeauftragter</b>	Ahmet Yildiz	
<b>Geheimhaltungsbeauftragter</b>	Dr. Michael Steinicke	
<b>Hygienebeauftragter</b>	Dr. Karl Knöpfle	
<b>Inklusionsbeauftragter des Arbeitgebers</b>	Marco Frech	
<b>IT-Sicherheitsbeauftragter</b>	Dr. Thomas Ruhaltinger	Sebastian Schipper
<b>Laserschutzbeauftragter</b>	Ahmet Yildiz	
<b>QM-Beauftragter des PEI</b>	Marco Reiss	Michaela Gubesch
<b>Strahlenschutzbevollmächtigte</b>	Dr. Ute Pfitzner	
<b>Tierschutzbeauftragte</b>	Dr. Chista Tandi	Dr. Yasemin Süzer

## BEAUFTRAGTE PERSONEN

### QM-Beauftragte der Abteilungen

	<b>QMB</b>	<b>Vertreter/in</b>
<b>Abteilung 1</b>	Christoph Stein	Björn Becker
<b>Abteilung 2</b>	Dr. Frederike Ruhe	Dr. Patrick Rühl
<b>Abteilung IMG</b>	Angela Domaschka	Silke Sauer
<b>Abteilung VET</b>	Dr. Heike Behrendorf-Nicol	Dr. Daniela Külbs
<b>Abteilung ALG</b>	Dr. Johanna Rost	Dr. Katja Sliva
<b>Abteilung HZG</b>	Dr. Susanne Breitner-Ruddock	Sandra Tropiano
<b>Abteilung SBD</b>	Kristin Kühnlein	Heike Starkloff
<b>Abteilung Z</b>	Viviane Schiller	Dr. Katharina Licht-Eggert
<b>GVS</b>	Simona Gaußmann	Nathalie Jung
<b>PEI- IVD</b>	Dr. Angela Filomena	Dr. Kiyoshi Himmelsbach