

Organigramm des Paul-Ehrlich-Instituts

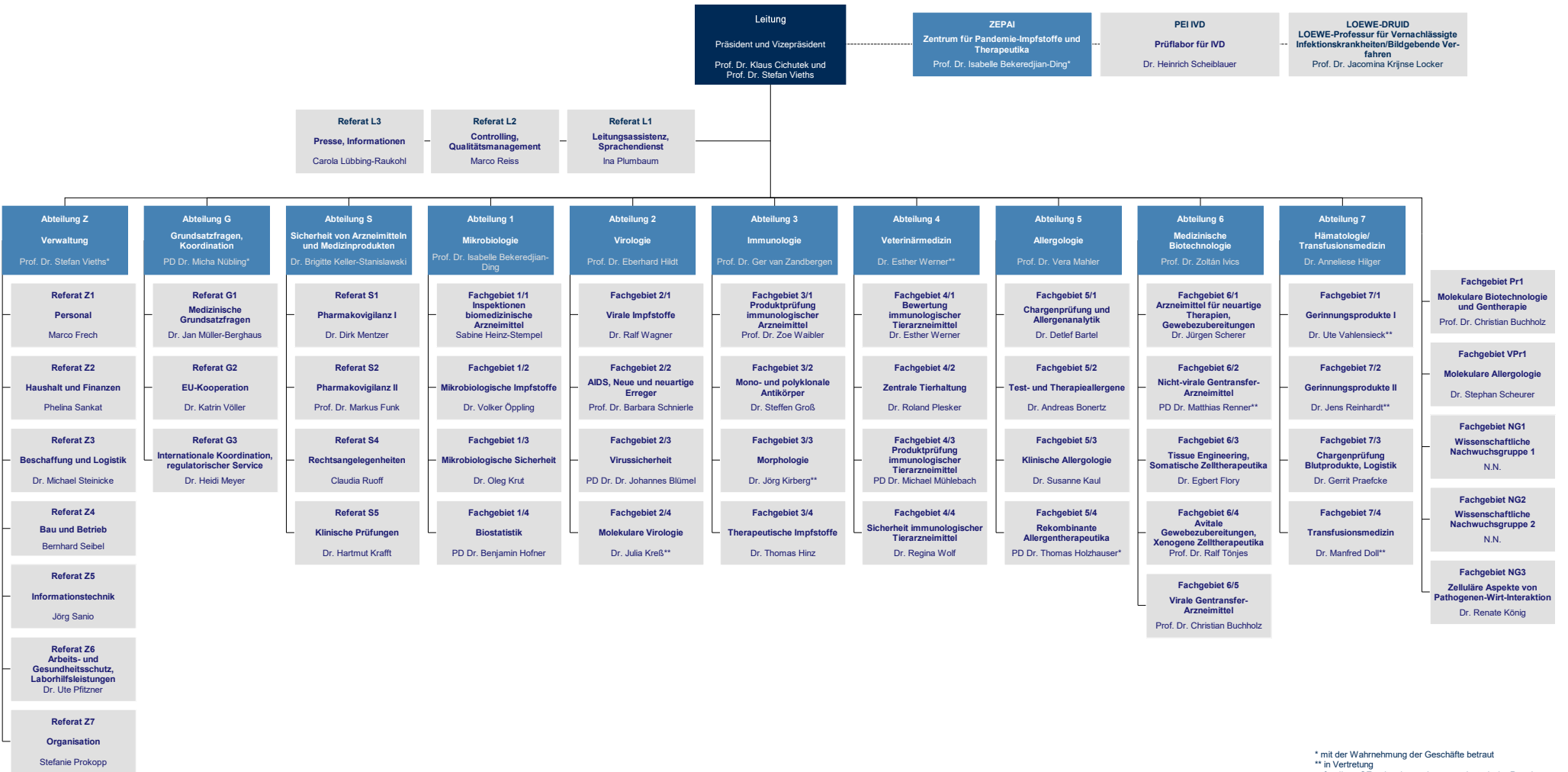



* mit der Wahrnehmung der Geschäfte betraut
** in Vertretung
---für diese OE gelten besondere organisatorische Regelungen

BEAUFTRAGTE PERSONEN

Vertreter/in

Abwasserbeauftragter	N. N.	
Ansprechpartnerin für Sponsoring	Phelina Sankat	
Ansprechperson für Korruptionsprävention	Peter Hergert	Annetraud Grote
Beauftragte für Biologische Sicherheit	Dr. Ute Pfitzner, Dr. Karl Knöpfle	
Beauftragter für besonders überwachungsbedürftige Abfälle	Michael Klett	
Beauftragter für den Haushalt	Phelina Sankat	Dr. Ute Pfitzner, Marco Reiss
Brandschutzbeauftragte	Michael Klett, Ahmet Yildiz	
Datenschutzbeauftragter	Dr. Ulrich Krach	Miriam Liebl
Fachkraft für Arbeitssicherheit	Dörte Gerhards, Dr. Karl Knöpfle	
Forschungsbeauftragter	PD Dr. Stephan Steckelbroeck	Prof. Dr. Gerald G. Schumann
Gefahrgutbeauftragte	Dörte Gerhards	
Geheimsschutzbeauftragter	Dr. Michael Steinicke	
Hygienebeauftragter	Dr. Karl Knöpfle	
Inklusionsbeauftragte des Arbeitgebers	Annetraud Grote	
IT-Sicherheitsbeauftragter	Dr. Thomas Ruhaltinger	Sebastian Schipper
Laserschutzbeauftragter	Ahmet Yildiz	
QM-Beauftragter des PEI	Marco Reiss	
Strahlenschutzbevollmächtigte	Dr. Ute Pfitzner	
Tierschutzbeauftragte	Dr. Yasemin Süzer	Dr. Johanna Kuhlmann-Gottke, Dr. Dagmar Sommer

BEAUFTRAGTE PERSONEN

QM-Beauftragte der Abteilungen

	QMB	Vertreter/in
Abteilung 1	Christoph Stein	Björn Becker
Abteilung 2	Dr. Andrea Röhmer	Dr. Constanze Göpfert
Abteilung 3	Angela Domaschka	Silke Sauer
Abteilung 4	Dr. Heike Behrendorf-Nicol	Dr. Daniela Külbs
Abteilung 5	Dr. Detlef Bartel	Dr. Julia Holtzendorff
Abteilung 6	Bernhard Völker	Regina Gutberlet
Abteilung 7	Dr. Susanne Breitner-Ruddock	Gabriele Kirmer-Herd
Abteilung S	Dr. Alexander Mergel	PD Dr. Gerd Werner
Abteilung Z	Viviane Schiller	Dr. Katharina Licht-Eggert
Abteilung G	SimonaGaußmann	Wiebke Hoppensack
PEI-IVD	Dr. Angela Filomena	Dr. Kiyoshi Himmelsbach